



SHRI SHIVAJI EDUCATION SOCIETY, AMRAVATI'S

SHRI SHIVAJI ARTS, COMMERCE AND SCIENCE COLLEGE, MOTALA

(NAAC Re-accredited with C Grade with CGPA 1.86)

ISO 9001: 2015 Certified College



3rd Cycle
Assessment & Accreditation by NAAC

CRITERION – VII INSTITUTIONAL VALUES AND BEST PRACTICES

QIM – 7.1.3

Report on Environmental Promotional activities
conducted beyond the campus with geo tagged
photographs with caption and date

INDEX

Sr. No.	Content	Page No.
1	Declaration	1
2	Palas Tree Conservation (<i>Butea monosperma</i>) Campaign	2
3	Tree Plantation Program at Kharbadi	7
4	Tree Plantation Drive at Didola Bk	8
5	Tree Plantation For Miyawaki Forest At Sindkhed (Praja) and Jaypur	11
7	Appreciation Letter from Paani Foundation	17
8	Tree Plantation and Seedball Preparation	18
9	Tree Plantation at Sangalad	19
10	Cleaning of the River at Sangalad	20



Shri Shivaji Education Society Amravati's

**SHRI SHIVAJI ARTS, COMMERCE & SCIENCE COLLEGE,
MOTALA, DIST. BULDHANA (M.S.)**

(NAAC Re-accredited with C Grade with CGPA 1.86)



○ College Code : 317 ○ E-mail : ssacscm317@gmail.com ○ Website : www.sscmotala.ac.in ○ Cell No. : 9422945519 ○

Shri. Harshvardhan P. Deshmukh
President
Shri. Shivaji Education Society, Amravati

Dr. Gajanan N. Jadhao
M.A., Ph.D., B.Ed.
Principal

Outward No. SSACSCM/.....

Date: 20/05/2023

Declaration

This is to certify that the information, reports, true copies of the supporting documents, numerical data, etc. furnished in this file have been verified by the IQAC and the Head of the Institution. The data is found correct.

Hence the certificate.

IQAC CO-ORDINATOR
Shri Shivaji Arts, Commerce
and Science College, Motala



Principal
Shri Shivaji Arts, Commerce
& Science College Motala,
Distt. Buldana

Report on Environmental Promotional activities conducted beyond the campus with geotagged photographs with captions and dates.

1) Palas Tree Conservation (*Butea monosperma*) Campaign:

Department of Botany in collaboration with the nature club conducted a campaign against the cutting of palas trees on the occasion of the “Pola” festival at village Waghapur for the last two years. Tree cutting is a practice done from ancient times. Our college conducted a campaign against it for the last three years and aware people of this bad practice. After the campaign tree cutting reduces by about 90-95% by creating awareness against this Malpractice.



Campaign against Palas tree cutting at village Waghapur on 05/09/2021



Large Branches Offer to God Hanuman on Dated 06/09/2021



Wastage of large branches offer to god Hanuman on dated 08/09/2021



वेळ प्रथा बदलण्याची, पळस वृक्ष संवर्धनाची



लो, डाल डाल से उठी लपट! लो डाल डाल फूले पलाश।
 यह है बसंत की आग, लगा दे आग, जिसे छू ले पलाश।।
 लग गयी आग; दाना में पलाश, नाभ में पलाश, भ्रू पर पलाश।
 लो, चली फाग; हो गयी हुवा भी रंगभरी छू कर पलाश।।

यामध्ये कविवर्य नरेंद्र शर्मा यांनी अगदी समर्पक वर्णन केले आहे. गावकरी मंडळी आपण पिढ्यान् पिढ्या पासून पोळा सण साजरा करतो. पोळ्याच्या दिवशी सकाळी मेढ व मुळ आणण्याची प्रथा आपल्याकडे प्रचलित आहे. एक मेढ मंदिरावर वाहतो व दुसरी मेढ घरी घेऊन येतो. ही प्रथा बहुदा आपल्या विदर्भामध्ये पहावयास मिळते. प्रत्येकी दोन मेढ असा विचार केला तर फार मोठ्या प्रमाणात पळस वृक्षाची तोड आपण करत आहोत.

आपण पोळ्याला मेढ/डीळ का आणतो ?
 पूर्वी धान काढण्यासाठी मळणी यंत्र नव्हते, त्यावेळी बैलांच्या मदतीने पिकाची मळणी केली जायची त्यासाठी मध्यभागी मेढ रोवली जायची. ती मेढ ही पोळ्याला आनलेली पळसाची असायची. आज यांत्रिक युगामध्ये मळणीची प्रक्रिया अगदी सुलभ झाली आहे. आता त्या मेढ ची गरज नाही पण प्रथा चालूच आहे. दरवर्षी पळसाची वृक्षतोड सुरुच आहे.

आपण पोळ्याला मूळ का आणतो ?
 मेढसोबतच पळसाचे मूळ वाहण्याची पण प्रथा पोळ्याला आहे. पळसाचे मूळ धाग्यासारखे निघतात. पूर्वी झोपडी बनवताना किंवा बांधतांना या मुळीचा उपयोग होत असे. आता नायलॉन, रेशीम यासारखे पर्याय उपलब्ध झाल्यामुळे आता मुळीचा उपयोग केला जात नाही. वेळ आहे प्रथा बदलण्याची जेणेकरून आपण निसर्ग संवर्धन करण्यात आपले योगदान देऊ शकू. भारतीय संस्कृतीमध्ये प्राणी, पक्षी वृक्ष यांच्याप्रती कृतज्ञता व्यक्त केली जाते. म्हणून प्रथा बंद न करता प्रथेचे स्वरूप बदलून मेढ च्या जागी त्या वृक्षाचे पूजन आपण करू शकतो.

पळसाचे शास्त्रीय नाव ब्युटिया मोनोस्पर्म (कुल-लेग्युमिनोशी, उपकुल-पॅपिलिऑनेशी) व सामान्य नांव पळस, पलाश, धक, त्रिपत्रक, याज्ञिक, किंशुक, परुष, फ्लेम ऑफ फॉरेस्ट इत्यादी आहे. पळस वृक्ष आपल्याला जगामध्ये उष्ण व समशीतोष्ण कटिबंधीय प्रदेशात पहावयास मिळतो. इतिहासामध्ये प्लाशी चे युद्ध हे नाव त्या युद्धभूमी मध्ये जास्त प्रमाणात असलेल्या पळस वृक्षामुळेच पडले आहे. पळस हा आयुर्वेदिक औषधी गुणधर्म असलेला बहु उपयोगी वृक्ष आहे. पळसाचे फुल हे झारखंडचे राज्यफुल आहे. पळस १२-१५ मी. उंच वाढणाऱ्या ह्या मध्यम आकारमानाच्या पानझडी वृक्षाचा प्रसार भारतात फार रुक्ष प्रदेशांखेरीज सर्वत्र आढळतो. महाराष्ट्रात तो पानझडी जंगलांत सामान्यपणे दिसतो शिवाय श्रीलंका, म्यानमार, बांगलादेश, नेपाल, पाकिस्तान, थाईलँड, कम्बोडिया व मलेशिया येथेही आढळतो. उघड्या गवताळ रानात त्याचे शुद्ध समूह आढळतात. पळसाच्या वंशात (ब्युटिया) एकूण तीस जाती असून त्यांपैकी भारतात फक्त तीनच आढळतात.

वृक्षवर्णन : पळसाच्या खोडाचा घेर सु. १.५-१.८ मी. असतो, त्यावरची साल राखी, निळसर, करडी वा फिकट तपकिरी व धागेदार असून तिच्या लहानमोठ्या ढलत्या सोलून जातात. सालीवर पडलेल्या किंवा पाडलेल्या खाचांतून व भेगांतून लाल रस पाझरतो व सुकल्यावर त्याचा विशिष्ट गोंद बनतो, त्याला इंग्रजीत 'ब्युटिया गम' किंवा 'बॅंगॉल कीनो' म्हणतात. पाने संयुक्त, एकाआड एक, उपपर्णयुक्त, मोठी, त्रिदली त्यावरून 'त्रिपत्रक' हे संस्कृत नांव व मराठीतील 'पळसाला पाने तीन' ही म्हण पडली आहे. थंडीत पाने गळतात आणि नवी पालवी एप्रिलमध्ये किंवा एप्रिल अखेर येते. पळसाची फुले मोठी, नारिंगी लाल व बिनवासाची असून फांद्यांच्या टोकास किंवा पानांच्या बगलेत सु. १५ सेंमी. लांब मंजरीवर फेब्रुवारी-मार्चमध्ये येतात. पर्णहीन फांद्यांवर अनेक भडकरंगी फुलोऱ्यामुळे 'बनाग्नि किंवा वन ज्योत' या अर्थाचे वर दिलेले 'फ्लेम ऑफ द फॉरेस्ट' हे इंग्रजी नाव सार्थ वाटते.

सामान्य उपयोग : पळसाच्या सालीच्या आतील भागापासून धागे काढतात व त्यांचा उपयोग वन्य जमाती दौराकरिता करतात, कागदनिर्मितीस व गलबतांच्या भेगा बुजविण्यास या धाग्यांचा उपयोग करतात. सुक्या फुलांपासून पिवळा रंग मिळतो. कातडी कमाविण्यास व रंगाकरिता डिक (बॅंगॉल कीनो) वापरतात. गुलाल व अबीर बनविण्यास तो उपयुक्त आहे. पळसाच्या पानांच्या पत्रावळी व द्रोण जेवणाकरिता वापरण्याची जुनी पद्धत आहे. पूर्वी धूलिवंदनाला एकमेकांच्या अंगावर टाकण्यासाठी उपयोगात येणारा रंग बनविण्यासाठी पळसाच्या फुलांचा वापर केला जात असे. आयुर्वेदिक औषधी वनस्पती म्हणूनही याचा वापर होत असे. पळसाची फुले पाण्यात टाकून स्नान केले तर त्वचारोग नाहीसा होतो, असेही आयुर्वेदात म्हटले आहे. पळसाच्या बियांचाही औषधीसाठी वापर केला जातो. अशा बहुगुणी आणि त्यांच्याकडे लक्ष जाताच पाहणाऱ्याच्या डोळ्यांना भुरळ घालणारा पळस.

यावर्षी आपण प्रथा बंद न करता पळसाचे पूजन करू व फक्त पळसाचे पान आपण मारुतीला वाहू व घरी सुद्धा नेऊ. आपले निसर्ग प्रती योगदान देऊया. वृक्ष संवर्धन म्हणजे वृक्ष लागवड.

चला तर मग संकल्प करूया, पळसाचे संवर्धन करूया.
 * आपला *

प्रा. डॉ प्रविण अजावसिंग टॅंग
 विभागप्रमुख, वनस्पतीशास्त्र विभाग



नेचर क्लब व वनस्पतीशास्त्र विभाग- श्री शिवाजी कला, वाणिज्य व विज्ञान महाविद्यालय, मोताळा.



Leaflets distributed to people for awareness



Response against Butea tree cutting on dated 06/09/2021

वेळ प्रथा बदलण्याची, पळस वृक्ष संवर्धनाची

गावकरी मंडळी आपण पिढ्यान् पिढ्या पासून पोळा सन साजरा करतो. पोळ्याच्या दिवशी सकाळी 'मेढ' आणण्याची प्रथा आपल्याकडे प्रचलित आहे. एक मेढ मंदिरावर वाहतो व दुसरी मेढ घरी घेऊन येतो. प्रत्येकी दोन मेढअसा विचार केला तर फार मोठ्या प्रमाणात पळस वृक्षाची तोड आपण करत आहोत. पळस हा आयुर्वेदिक औषधी गुणधर्म असलेला बहु उपयोगी वृक्ष आहे. पळसाचे शास्त्रीय नाव ब्युटीया मोनोस्पर्मि असे आहे. त्याला वणाची धक सुद्धा संबोधतात. पळस वृक्ष आपल्याला जगामध्ये फक्त उष्ण कटिबंधिय प्रदेशात पहावयास मिळतो. इतिहासामध्ये प्लाशी चे युद्ध हे नाव त्या युद्धभूमी मध्ये जास्त प्रमाणात असलेल्या पळस



वृक्षामुळेच पडले आहे. आपण मेढ किंवा डीळ का आणतो?पुर्वी धान काढण्यासाठी मळणी यंत्र नव्हते,

त्यावेळी बैलांच्या मदतीने पिकाची मळणी केली जायची त्यासाठी मध्यभागी मेढ रोवली जायची. ती

मेढ ही पोळ्याला आनलेली पळसाची असायची. आज यांत्रिक युगामध्ये मळणीची प्रक्रिया अगदी सुलभ झाली आहे. आता त्या मेढ ची गरज नाही पण प्रथा चालूच आहे. दरवर्षी पळसाची वृक्षतोड सुरुच आहे. वेळ आहे प्रथा बदलण्याची जेणेकरून आपण निसर्ग संवर्धन करण्यात आपले योगदान देऊ शकू. यावर्षी आपण प्रथा बंद न करता पळसाचे पान आपण मारुतीला वाहू व घरी सुद्धा नेऊ. आपले निसर्ग प्रति योगदान देऊया. वृक्ष संवर्धन म्हणजे वृक्ष लागवड. चला तर मग संकल्प करूया, पळसाचे संवर्धन करूया. प्रा.डॉ.प्रविण अजाबसिंग ठेंग विभागप्रमुख, वनस्पतीशास्त्र, श्री शिवाजी कला, वाणिज्य व विज्ञान महाविद्यालय मोताळा.

Newspaper cutting of creating awareness among people 18/ 08/ 2020

संक्षिप्त

संपादकीय...

दैनिक

किसान सभा

मंगळवार १८ ऑगस्ट २०२०

वेळ प्रथा बदलण्याची, पळस वृक्ष संवर्धनाची

शेतकऱ्यांची किती उपेक्षा करणार?

स्वातंत्र्य मिळाल्यापासून गेल्या ७३ वर्षांत वैभवसंपन्न विदर्भ शासनाच्या दुर्लक्षितपणामुळे अविकसीत राहला. कोळसा, वीज, मॅंगनीज विदर्भत त्यामुळे देशातील भांडवलदारांनी या ठिकाणी कारखाने धाटले. शेतकऱ्यांच्या जमिनी ताब्यात घेतल्या व शेतकऱ्यांना वेढविगार केले यामध्ये शासनाच्या कर्मचाऱ्यांना त्यांनी वापरून घेतले. आजकाल तर लोकसभेत प्रश्न विचारण्यासाठी खासदार पैसे घेतात. शेतकऱ्यांच्या समस्या मांडण्यासाठी शेतकरी स्वतःचा संसार निट घालून शकत नाही तर पैसे कुटून देणार. छत्रपती शिवाजी महाराजांनी शेतकऱ्याचे संपूर्ण कर्ज माफ करून शेतीसाठी आवश्यक ती मदत केली होती. पहिले कृषिमंत्री डॉ. पंजाबराव देशमुख यांनी कर्जलवाद बोल मंजूर करून संपूर्ण कर्ज माफ केले होते. १९३२ ला त्यांनी मध्यप्रान्त कायदे मंडळात हिंदू देवस्थान संपत्ती बिल मांडले होते परंतु उच्चवर्गियांनी ते मंजूर होवु दिले नाही. आपला एक निस्पृह व अभ्यासु व मानवतावादी आव्हान तेव्हा मंदीर, मस्जिद, चर्च यासारखी मस्तवाल धर्ममार्तडाची कुरण ताब्यात घेवून त्याठिकाणी शैक्षणिक संकूल तयार करावे धर्मध्या नावावर सामान्य नागरिकांमध्ये भेदाभेद निर्माण करणाऱ्या ह्या मस्तवाल धर्ममार्तडांचे शक्तिस्थाने नष्ट करावीत व मानवता निर्माण करण्यासाठी त्याठिकाणी उत्तम दर्जाच्या शैक्षणिक संस्था निर्माण कराव्यात. गेल्या साठ वर्षापासून विदर्भाचा शेतकरी दिवसेंदिवस खंगत चालला आहे. दिवक, राघार, खत यासारख्या योजनासाठी अनुदान दिल्या जाते ते अनुदान मुजोर कर्मचाऱ्यांच्या मदतीने खाजगी कंपन्यावालेच फस्त करतात. आजपर्यंत शेतकऱ्यासाठी दिला गेलेला पैसा शेतकऱ्यापर्यंत पोचलाच नाही. भांडवलदारांनीच

गावकरी मंडळी आपण पिढ्यान् पिढ्या पासून पोळा सन साजरा करतो. पोळ्याच्या दिवशी सकाळी 'मेढ' आणण्याची प्रथा आपल्याकडे प्रचलित आहे. एक मेढ मंदिरावर वाहतो व दुसरी मेढ घरी घेऊन येतो. प्रत्येकी दोन मेढअसा विचार केला तर फार मोठ्या प्रमाणात पळस वृक्षाची तोड आपण करत आहोत. पळस हा आयुर्वेदिक औषधी गुणधर्म असलेला बहु उपयोगी वृक्ष आहे. पळसाचे शास्त्रीय नाव ब्युटीया मोनोस्पर्मि असे आहे. त्याला वणाची धक सुद्धा संबोधतात. पळस वृक्ष आपल्याला जगामध्ये फक्त उष्ण कटिबंधिय प्रदेशात पहावयास मिळतो. इतिहासामध्ये प्लाशी चे युद्ध हे नाव त्या युद्धभूमी मध्ये जास्त प्रमाणात असलेल्या पळस वृक्षामुळेच पडले आहे. आपण मेढ किंवा डीळ का आणतो? पुर्वी धान काढण्यासाठी मळणी यंत्र नव्हते, त्यावेळी बैलांच्या मदतीने पिकाची मळणी केली जायची त्यासाठी मध्यभागी मेढ रोवली जायची. ती आपण प्रथा बंद न करता पळसाचे पान आपण मारुतीला वाहू व घरी सुद्धा नेऊ. आपले निसर्ग प्रति योगदान देऊया. वृक्ष संवर्धन म्हणजे वृक्ष लागवड. चला तर मग संकल्प करूया, पळसाचे संवर्धन करूया. प्रा.डॉ.प्रविण अजाबसिंग ठेंग विभागप्रमुख, वनस्पतीशास्त्र, श्री शिवाजी कला, वाणिज्य व विज्ञान महाविद्यालय मोताळा.

..पान नं.१वरून महाराष्ट्र नवनिर्माण कामगार...

पदाधिकारी, गणेश बरबडे यांनी सुद्धा आपले विचार व्यक्त केले व जिल्हातील सर्व मनसे चे कार्यकर्ते हे कामगार यांच्या न्याय हक्कासाठी त्यांचे सोबत असून त्यांचे करीत त्यांच्या लढ्यामध्ये पूर्णपणे सहभागी असून त्यांचे सोबत असल्याची ग्वाही त्यांनी दिली या सोबतच जिल्हा अध्यक्ष अकोला रामा भाऊ उंबरकर यांनी सुध्दा आपले विचार व्यक्त केले या प्रसंगी मा.उपजिल्हाध्यक्ष,राजेश परिहार मा उपजिल्हाध्यक्ष,आदित्य दामले उपध्यक्ष मनविसे अकोला प्रदीप

Newspaper cutting of creating awareness among peoples on date 18/08/2020

SHRI SHIVAJI ARTS COMMERCE AND SCIENCE COLLEGE MOTALA

6

Tree Plantation Program at Kharbadi:

A tree plantation program was organized at NSS adopted village of Kharbadi on 25 March 2023. The department of NSS conducted this tree plantation drive during “Shramsanskar Shibir”.



Tree plantation drive at NSS adopted village Kharbadi on dated 25/03/22



Tree plantation drive at NSS adopted village Kharbadi on dated 25/03/02

Tree plantation drive at Didola Bk:

A tree plantation drive was organized at the adopted village of Didola. Department of Botany in collaboration with the Department of NSS and IQAC conducted this tree plantation drive. The plants grown in the nursery of the college were used for this drive. About 500 plants were planted at Didola Bk.



Dr. Sarika Bhagat (Executive Magistrate, Motala) planted Tree on dated 20/09/2022



Tree Plantation Drive at Adopted Village Didola BK on dated 20/09/2022



Newspaper Cutting: Tree Plantation at Didola Bk.



Students Eradicating weeds near plants at adopted village Didola BK on 20/11/2022

Appreciation Letter From Grampanchayat Didola Bk.

ग्रामपंचायत कार्यालय - डिडोला बु।।		
पंचायत समिती मोताळा जि.बुलडाणा		
श्री.संतोष काशिराम भोपळे सरपंच मो.नं.9922178851	श्री.अर्जुन मधुकर वाघ उपसरपंच मो.नं.9785129680	श्री.दिलीप लांजुळकर सचिव मो.नं.9423447043
जा.क्र.		दिनांक : 23 / 09 / 2022
Appreciation Letter		
<p>Respected Principal, Shri Shivaji Arts, Commerce and Science College, Motala, our Department of Botany in collaboration with the Department of National Service Scheme organize tree plantation at Didola Bk on Tuesday, 20/09/2022. Our teacher and students actively participated in planting 500 indigenous trees and contribute to tree plantation.</p> <p>We are thankful for our college work in the contribution to environmental conservation!</p> <p style="text-align: center;"> सरपंच ग्राम पंचायत डिडोला बु.</p>		

Tree Plantation For Miyawaki Forest Sindkhed (Praja) and Jaipur:

Our Shri Shivaji Arts, Commerce, and Science College Motala is conscious of the environment. Paani Foundation takes the initiative to develop the Miyawaki forest at Sindkhed (Praja) and Jaipur. All the students and staff of the college contributed to the tree plantation in Miyawaki Forest. Within five hours students planted about 9,000 plants.



Tree plantation program for Miyawaki Forest at Sindkhed (Praja) on 16 November 2022



Students Participated in Tree Plantation on 16 November 2022



Students distributed plants by making chains and planting trees on 16 November 2022



Tree plantation program for Miyawaki Forest at Jaipur (Motala) on 22 Nov. 2022



Tree plantation program for Miyawaki Forest at Jaipur (Motala) on 22 Nov. 2022



NSS Volunteers Participate in Tree Plantation at Jaipur on 22 Nov. 2022



Leaflet of Miyawaki Forest “Mhashramadan”



Tree plantation program for Miyawaki Forest at Sindkhed (Praja) on 16 Nov. 2022



देशोन्नती

सिंदखेड येथे वृक्ष लागवडीचा विश्वविक्रम

५ तासात तब्बल १० हजार वृक्ष लागवड

सिंदखेड ■ सातदुर्गमधील सिंदखेड येथे मियावाकी वृक्ष लागवड अंतर्गत १० हजार वृक्ष लागवड करण्यात आले. ही वृक्षलागवड तब्बल २ एकरावर ५ तासात पूर्ण करण्याचा विजय या गावाचे चेहरा. या कार्यक्रमात जिल्हाधिकारी एच.पी. सुभोद, गट विकास अधिकारी मोहोड, तहसीलदार साहिरा भगत, शिवाजी कॉलेजचे प्राचार्य जयधन, जनपदीक्षक अधिकारी वनविभाग श्रीमती भेषा सुरपट्टे व सामाजिक विकासाचे क्षेत्रात, मंडळ कुशी अधिकारी कवठकर, पाणी

मियावाकी प्रकल्प जिल्हासाठी गौरवाची बाब- जिल्हाधिकारी सिंदखेड येथे झालेला मियावाकी प्रकल्प बुळदुर्गा जिल्हासाठी एक गौरवाची आणि अभिमानाची बाब आहे असे प्रतिपादन जिल्हाधिकारी यांनी आपल्या प्रबोधनामध्ये केले. यावेळी उपस्थित शांतेश विद्यार्थ्यांना त्यांनी या झाडांचे पालकत्व स्वीकारण्याची आवहानी केली.

कार्डेडमध्ये सुखदेव मोसले, इयमदेव शिंदे, निरंजन खेडे व कुशी सहायक संपटणा, ग्रामसेवक संपटना शांतेश विद्यानी उपस्थित होते. पाणी सखडेडन व सेट्टीज यांच्या संयुक्त विद्यमाने मोताळा तालुक्यातील सिंदखेड व जयपूर या गावाची मियावाकी जंगलसाठी विकसित करण्यात आली.

समुद्र होण्यासाठी मोठी मदत होणार आहे, यामुळे तालुक्याच्या वेगवेगळ्या मोठी भर पडणार आहे अशी माहिती सेट्टीजचे वैतन्य जेठवी यांनी दिली. या वनप्रदानामुळे साहयक शिवा मॉडेल, एम.ड.एन. सायबलूड, जननी शिवाजी कॉलेज मोताळा यांचे विद्यार्थी व शिक्षकगट आदी उपस्थित होते. (वातांतर)

देशोन्नती

जयपूर श्रमदानात शिवाजी महाविद्यालयाचा उत्स्फूर्त सहभाग

देशोन्नती वृत्तसंकलन...

मोताळा ■ स्थानिक श्री शिवाजी कला वॉलंटिय व शिक्षण महाविद्यालयात मोताळा येथील प्राचार्य डॉ. जयधन जयधन यांच्या मार्गदर्शनात राष्ट्रीय सेवा योजना, राष्ट्रीय छात्र सेना विभागातील विद्यार्थी तसेच महाविद्यालयातील प्राध्यापक व शिक्षक वर्गामार्फत आज सकाळी २२ नोव्हेंबर रोजी जयपूर ताल. मोताळा येथे मियावाकी जंगल निर्मितीत सहभाग घेतला.

सिंदखेड पाठोपाठ जयपूर गावात असलेल्या अतिव एक जमीनी वटा हवात जाडे लागण्याचा उपाय म्हणून मियावाकीतील प्राध्यापक व शिक्षक वर्गामार्फत आज सकाळी २२ नोव्हेंबर रोजी महाभयदानाचे आयोजन करण्यात आले होते. गावातील सरपंच, उपसरपंच, पाणी सखडेडनचे शिवाजी श्रमदान, तालुका समन्वयक यांनी तालुक्यातील विविध संस्था, महाविद्यालय यांना या उपक्रमासाठी आहवा करीत महाभयदानात सहभाग घ्यावा यासाठी प्रेरणा दिली.

मोताळा येथे आज सकाळी १० तासात तब्बल १० हजार वृक्ष लागवड करण्यात आली. यावेळी जयपूर तालुका समन्वयक, जिल्हाधिकारी सिंदखेड व जयपूर यांच्या संयुक्त विद्यमाने मोताळा तालुक्यातील सिंदखेड व जयपूर या गावाची मियावाकी जंगलसाठी विकसित करण्यात आली.

मोताळा येथे आज सकाळी १० तासात तब्बल १० हजार वृक्ष लागवड करण्यात आली. यावेळी जयपूर तालुका समन्वयक, जिल्हाधिकारी सिंदखेड व जयपूर यांच्या संयुक्त विद्यमाने मोताळा तालुक्यातील सिंदखेड व जयपूर या गावाची मियावाकी जंगलसाठी विकसित करण्यात आली.

Miyawaki at the time of cultivation



लोकमत

ओसाड माळरानावर साकारतंय घनदाट जंगल!

सिंदखेड येथे मीयावाकी प्रकल्पाची सकारात्मक वाटचाल

नवीन मोडे
लोकमत न्यूज नेटवर्क
धामणगाव बडे : भोताळा तातुसपानील सिंदखेड येथील ओसाड माळरानावर मीयावाकी संकल्पनेनुसार सिंदखेडील सर्वात मोठ्या घनदाट जंगल निर्मितीस नोव्हेंबर २०२१ मध्ये मार्ग झाला होता. सुमारे सहा महिन्यांनंतर या प्रकल्पाचे सकारात्मक परिणाम समोर आले असून सिंदखेड येथील ओसाड असलेल्या सुमारे एक हेक्टर क्षेत्रात विविध प्रकारची हिरीरीत झाडे डोसत आहेत.

विविध पक्ष्यांना आपले घरे या जंगलामध्ये मिळाले असून पक्षांचा क्रियाविद्यत येथे सदैव सुरू असतो. पुढील दोन वर्षांत या ठिकाणी २० ते २५ फूट उंचीचे घनदाट जंगल निर्माण होणार आहे. सिंदखेड ग्रामस्थ, पाणी फाउंडेशन व सेट ट्रीज यांच्या संयुक्त विद्यमाने या प्रकल्पाची संकल्पना साकारण्यात येत आहे.

अतिशय ताणान वाढलेले अस्तानामुद्धा भर उन्हाळ्यामध्ये सिंदखेड ग्रामपंचायत तसेच

ओसाड जमिनीवर फुलझाडेही बहरली आहेत.

गाळक्यातर्फे या प्रकल्पाचे संरक्षण केले जात आहे. ठिकठिकाणद्वारे या जंगलातील झाडांना पाणी पुरवले जात आहे. मोताळा तातुसपानील तसेच धामणगाव बडे परिसरात मोठ्या प्रमाणात सर्रास वृक्षोत्तरे सुरू असताना सिंदखेड येथे उन्हाळ्यात जंगला प्रकल्प दिशादर्शक ठरणार आहे.

पर्यावरण क्षेत्रातदेखील सिंदखेड अखिल
महासुद्धा शासनाने पर्यावरण व वातावरणिय बदल सिमागावतर्फे ताढारलेल्या माजी नसुधरा २० या राज्यव्यापी अभियानात सिंदखेड अमरावती सिमागावत अखिल ठरली आहे. तसेच ३० चा निकाल ५ जून रोजी पर्यावरण दिनी लागणार आहे. त्यामध्येसुद्धा सिंदखेड राज्यस्तरावर उत्कृष्ट कामगिरी करेल, असा आशावाद तसेच प्रदूषण खटम चाली व्यवस्थित केला आहे.

जंगल निर्मितीचा फायदा १५ किमी परिसरात होणार
या प्रकल्पातून होणाऱ्या जंगल निर्मितीचा फायदा सुमारे १५ किमीमीटर परिसरात होणार आहे. या प्रकल्पांतर्गत विविध ५५ प्रकारच्या वृक्षांची लागवड करण्यात आली आहे. त्यामध्ये ओषधी गुणधर्म असलेले दुर्मीळ वृक्षांचे समापन केले जात आहे. जंगलामध्ये पर्यावरणांना व मनुष्यांच्यांना हक्काचे घर मिळेल. संबंधित शेतकऱ्यांना उत्पन्न वाढीसाठी, रोगावर निदरुग मिळवण्यासाठी, पर्यागीभवन होण्यासाठी मोठ्या प्रमाणात मदत होईल. शाबूत विकसिताच्या दृष्टीने सिंदखेडची वाटचाल होण्यास हा प्रकल्प मैलाचा टाग ठरणार आहे.

Hello Buldhana
Page No. 3 May 24, 2023
Powered by: eneligo.com

लोकमत

आय विज्ञानस ओसाड माळरानावर साकारतंय घनदाट जंगल..

धामणगाव बडे : सिंदखेड येथे मीयावाकी प्रकल्प साकारत आहे. या प्रकल्पांतर्गत ओसाड असलेल्या एक हेक्टरवर विविध प्रकारची वृक्ष सय्या बहरले आहे. ग्रामस्थ या वृक्षांची काळजी घेत असल्याने येथे वृक्षोत्तरे ओसाड जमिनीवर अंगलची निर्मिती होत आहे.

Akola Mail
Page No. 2 May 24, 2023
Powered by: eneligo.com

Miyawaki Forest Six Month of Cultivation (After)

PAANI Foundation:

Paani Foundation is a nonprofit, nongovernment organization that is active in the area of drought prevention and watershed management in the state of Maharashtra, India. The organization was founded by Actor Amir Khan and his wife Kiran Rao. Our college contributes to the construction of Miyawaki Forest at Sindkhed (Praja) and Jaipur (Kothali) Tahsil Motala. For this work, Paani Foundation appreciates it and issues an appreciation letter.

**Appreciation Letter from Paani Foundation**

Tree Plantation and Seedball Preparation:

Tree plantation was organized by the Department of NSS and NCC on the occasion of World Environment Day on dated 5 June 2020. Due to the Corona Pandemic students planted trees at his home.

An online seed ball preparation workshop was organized by the Biological Society. Students prepare seed balls and throw nearby areas. Mr. Shubham Jaiswal prepares the highest 501 seed ball.

Photographs:



Students Planted trees at home and in the nearby area on 5 June 2020

Newspaper Cuttings:

<p>श्री शिवाजी महाविद्यालयात 'सीड बॉल' निर्मिती कार्यशाळा' संपन्न</p> <p>मोताळा:स्थानिक श्री शिवाजी कला, वाणिज्य व विज्ञान महाविद्यालयात आयोजित झालेले सोसायटी आणि ग्रिन आर्मी यांच्या संयुक्त विद्यमाने ऑनलाईन 'सीड बॉल' निर्मिती कार्यशाळेचे आयोजन करण्यात आले होते. महाविद्यालयाचे प्राचार्य डॉ.ममलकर सर यांचा मार्गदर्शनात सद्य कार्यशाळेचे आयोजन करण्यात आले होते. विद्यार्थ्यांमध्ये वृक्षारोपण आणि वृक्षवर्धनाचे अहम निर्माण करणे हा या आयोजनामार्गीत उद्देश होता. सीड बॉल ही संकल्पना प्राणीशास्त्र विभागात प्रमुख प्रा. डॉ.अण्ण लक्ष्मी लक्ष्मी विकलेली. वृक्षांची वेळोवेळी 'सीड बॉल' बनवून केलेले किल्ले सहकार्यां ऊंचे ते उतरतीसाला विकाय आणू शकते असा प्रयोगही सांगितले. प्रा. डॉ.प्रदीप डंग सरांनी सांगितले. कार्यशाळेचे संयोजक प्रा.सखरे प्रद्युम्न लक्षात घेता कार्यशाळा ही ऑनलाईन पद्धतीने गूगल मीट, गूगल क्लास रूम व डॉटस्क्रॉप कारखाना माध्यमांचा मदतीने पूर्ण करण्यात आले. कार्यशाळेच्या यशस्वीतेसाठी डॉ.गवारे, डॉ. मोरे व डॉ.उके यांनी परिश्रम घेतले. दरवर्षी पर्यावरणाचा समालोच व संतुलन टिकवून ठेवण्यासाठी वृक्ष लागवड ही प्रत्येक काळाची गरज आहे व वृक्ष ही मानवासाठी निरनर्तनीय टिकतेत एक अनमोल वरदान आहे म्हणून जागतिक पर्यावरण दिनांमिळ महोदया संखने सहभागी झाले होते. त्यामधील प्रथम जैसाठ या महोदयांचे स्वागतिक ५०१ सीड बॉल बनवून प्रथम क्रमात पाटकरा. कार्यशाळेच्या शेती प्रयत्नांमधून घे आणजेच करण्यात आले होते. सहकार्या सरांची विद्यार्थ्यांना प्रमाणित देण्यात आले. जोडिड १९ विद्यार्थ्यांना महाविद्यालयातील विद्यार्थ्यांना अनुर्णित आहोत. परंतु समाजिक अंतर राखण्याच्या दृष्टिकोनातून महाविद्यालयीन विद्यार्थ्यांना आपापचे घरी घडून आणण्याच महामध्ये वृक्षारोपण करवयाकरीत आवाहन करण्यात आले. या आवाहनातून सार वृष्टिकोनातून महाविद्यालयीन सहविद्यार्थ्यांसाठी स्वदेशी अणु सेनेच्या विद्यार्थ्यांनी वृक्षारोपण कर घडते व त्यांचा सौभग्यीत उबबधारी प्यांनी स्वीकारली</p>	<p>श्री शिवाजी कला वाणिज्य व व विज्ञान महाविद्यालयाच्या ३० विद्यार्थ्यांनी जागतिक पर्यावरण दिनानिमित्त आपापल्या दारी केले वृक्षारोपण</p> <p>मोताळा:स्थानिक श्री शिवाजी कला वाणिज्य व व विज्ञान महाविद्यालयात दिनांक ५ जून रोजी जागतिक पर्यावरण दिना निमित्त वनस्पतिशास्त्र आणि प्राणीशास्त्र विभागातर्फे आयोजित कार्यक्रमातर्फे महाविद्यालयातील विज्ञान विभागातील विद्यार्थ्यांनी आपापल्या घरी तीस विद्यार्थ्यांनी झाडे लावून जागतिक पर्यावरण दिवस साजरा केला. जगातील १०० पेक्षा जास्त देशांमध्ये दिनांक ५ जून हा दिवस जागतिक पर्यावरण दिवस म्हणून उत्साहात साजरा केल्या जातो. या दिवसाचा मुख्य उद्देश म्हणजे जगातील प्रत्येक माणसांमध्ये पर्यावरणाविषयी जनजागृती करणे आणि संपूर्ण राष्ट्रांने पर्यावरणाविषयी पुढकार घेणे असा आहे. जागतिक पर्यावरण दिवस हा जगात वेगवेगळ्या पद्धतीने साजरा करण्यात येतो. पर्यावरणाविषयी जनजागृती करण्यासाठी आज सभा, संमेलने, आणि चर्चासत्रे आयोजित करणे हे महत्वाचे आहे. विद्यार्थी दशेत पर्यावरणाविषयी जनजागृती ही अत्यंत महत्त्वाची आहे. याच संकल्पनेचा हेतू लक्षात घेऊन श्री शिवाजी महाविद्यालयात वनस्पतीशास्त्र आणि प्राणीशास्त्र विभागातर्फे विद्यार्थ्यांमध्ये झाडे आणि प्राण्यांविषयी माहिती युगल क्लासरूम आणि इंटरनेट माध्यमातून देण्यात आली. संकल्पने साठी स्थानिक महाविद्यालयातील प्राचार्य डॉ. ममलकर सर आणि वनस्पतीशास्त्र विभाग प्रमुख डॉ. प्रवीण डंग तसेच प्राणिशास्त्र विभाग प्रमुख डॉ.अभय लाकूर यांनी विद्यार्थ्यांना योग्य मार्गदर्शन केले तसेच दोन्ही विभागातील प्राध्यापक प्रा.साखरे सर, डॉ.उके सर,डॉ.गवारे सर आणि डॉ. मोरे मंडम यांची सहकार्य लाभले.</p>
--	---

Tree Plantation at Sangalad:

Tree plantation was conducted by the Department of NSS at Sangalad during “Shram Sanskar Shibir” on dated 27 February 2023. Tree plantation taken by Dr. Parmanand Ingle and a team of Rural Hospital Motala.



Tree Plantation Plantation at Sangalad on 27 February 2023

Cleaning of River at Sangalad:

Cleaning of the river was conducted by the Department of NSS at Sangalad during “Vishash Shramsanskar Shibir” at Sangalad on dated 1 March 2023. Students collected plastic and waste material from the river and contribute to the conservation of the river.

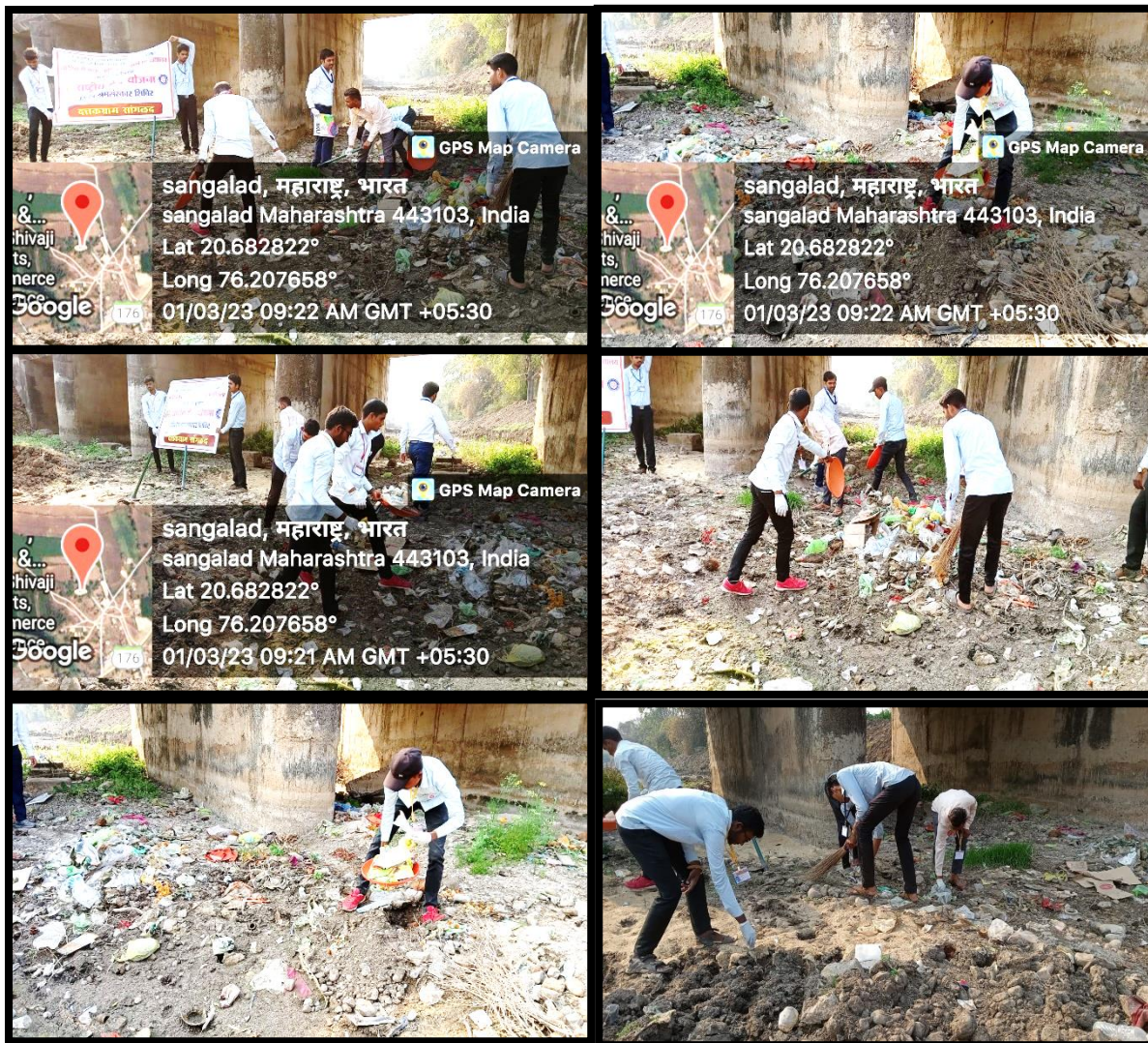

Cleaning of the river at Sangalad on 01 March 2023

(Signature)
 IQAC CO-ORDINATOR
 Shri Shivaji Arts, Commerce
 and Science College, Motala



(Signature)
 Principal
 Shri Shivaji Arts, Commerce
 & Science College,
 Motala, Dist-Buldana